

Priedas Nr. 6. Gerovės g. tinklų schema

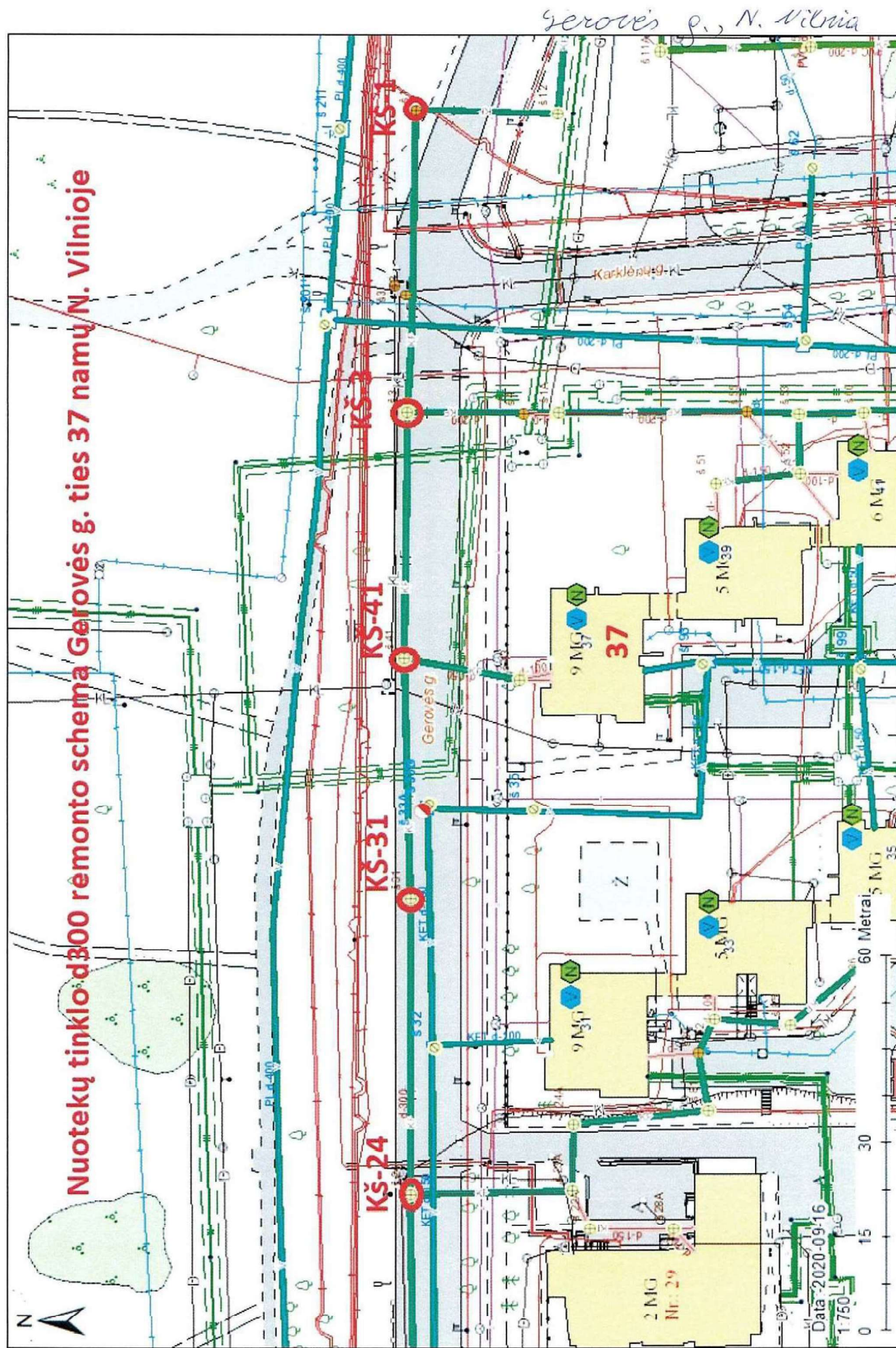

Kanalizacijos duobė

(Komunikacija)

(Įrenginio pavadinimas)

Nr. (6)

KŠ-24

KORTELE

Вулканное

(Miestas)

(Gatvė)

4286136-A-13

(Planšeto nomenklatura)

ŠULINIO PIŲVIAI (Matmenys duoti m)

PRIRIŠIMO BRĖŽINYS

Vertikalinis

Horizontalinis

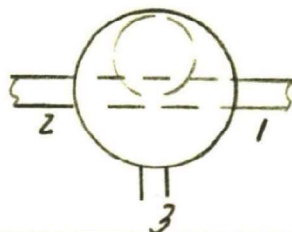
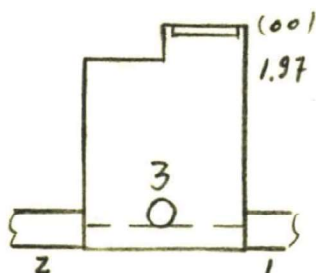

X 23 245.80
y 38 137.00

Pavadinimas		Medžiaga	Diametras	Atstumas nuo dangčio		Altitudės	Lipynės .7..... (Medžiaga, kiekis)
Dangtis		lyz.	650			156.54	Ar yra vandens?
Žemė		žem.		0.00		156.54	Ar yra dujų?
Sienos		bet.					Pastabos
Dugnas		bet.	1.00	4.00		152.54
Vamzdžiai	Nr. 1	kef.	300	Viršus		152.27	Inžinerinių tyrinėjimų INSTITUTAS Objekto Nr. 21.3/45.66 Sudarė Patikrino 1977 m. IX mėn 30 d. (Įrenginio tyrinėjimo data)
				Apačia	4.27		
	Nr. 2	kef.	300	Viršus		152.27	
				Apačia	4.27		
	Nr. 3	kep.	200	Viršus		152.46	
				Apačia	4.08		
	Nr. 4			Viršus			
				Apačia			
	Nr. 5			Viršus			
				Apačia			
	Nr. 6			Viršus			
				Apačia			
	Nr. 7			Viršus			
				Apačia			

Канализация фек.

(Komunikacija)

(Inginio pavadinimas)

Nr. (22)

KŠ-31

KORTELE

Вильнюс

(Miestas)

ул. Тарово

(Gatvė)

4286 136-A-13

(Planšeto nomenklatura)

ŠULINIO PLOVIAI (Matmenys duoti m)

PRIRIŠIMO BRĖŽINYS

Vertikalinis

(00)
1.98
2.57

Horizontalinis



x 23 246.00
y 38 184.00

Pavadinimas	Medžiaga	Diametras	Atstumas nuo dangčio	Altitudės	Lipynės
Dangtis	kyz.	650		157.47	(Medžiaga, kiekis)
Žemė	zcm				Ar yra vandens?
Sienos	ben				Ar yra dujų?
Dugnas	ben	1000	4.56	152.91	Pastabos
Vamzdžiai	Nr. 1	kefo	300	Viršus
				Apačia	4.80 152.67
	Nr. 2	kefo	300	Viršus
				Apačia	4.82 152.65
	Nr. 3			Viršus
				Apačia
	Nr. 4			Viršus
				Apačia
	Nr. 5			Viršus
				Apačia
	Nr. 6			Viršus
				Apačia
	Nr. 7			Viršus
				Apačia

Inžinerinių tyrinėjimų
INSTITUTAS

Objekto Nr. 01.3/15.66.

Sudarė

Patikrinė

1977 m. mėn. / 2. d.
(Inginio tyrinėjimo data)

Komunikacijos (Išenginio pavadinimas)

Вилькное ул. Герове
(Miestas) (Gatré)

Nr. (24)

KŠ-41

KORTELE

4286 136-A-17

(Planšetno nomenklatura)

ŠULINIO PIŪVIAI (Matmenys duoti m)

PRIRIŠIMO BRĖŽINYS

Vertikallinie

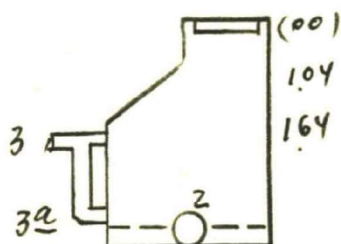

Horizontalis

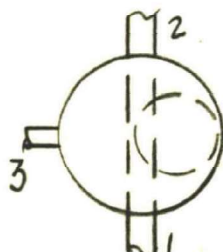

2-⊕-3

x 23 247.00

y 38 222.20

Pavadinimas		Medžiaga	Diametras	Atstumas nuo dangčio	Altitudės	Lipynės 11 (Medžiaga, kiekis)
Dangtis		lyz.	650		157.35	Ar yra vandens?
Žemė		žem.		0.00	157.35	Ar yra dujų?
Sienos		šem.				Pastabos 83. XI. 11
Dugnas		šem.	1000	4.16	153.19
Vamzdžiai	Nr. 1	kefo	300	Viršus	4.45	152.90
				Apačia		
	Nr. 2	kefo	300	Viršus	4.45	152.90
				Apačia		
	Nr. 3	cm.	200	Viršus	2.53	154.82
				Apačia		
	Nr. 3 ^a	cm.	200	Viršus	4.20	153.15
				Apačia		
	Nr. 5			Viršus		
				Apačia		
	Nr. 6			Viršus		
				Apačia		
	Nr. 7			Viršus		
				Apačia		
						Inžinerinių tyrinėjimų INSTITUTAS
						Objekto Nr. 21-5.56.6.
						Sudarė
						Patikrino
						1977 m.
						(Inžinierio tyrinėjimo data)

(Komunikacija)

(Irenginio pavadinimas)

Nr. (25)

KŠ-3

KORTELE

Всильное

(Miestas)

(Gatyé)

~~4294~~ 136-A-14

(Planšetno nomenklatura)

ŠULINIO PIŲVIAI (Matmenys duoti m)

PRIRIŠIMO BRĖŽINYS

Vertikallinie

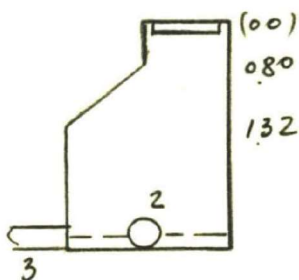

Horizontalis

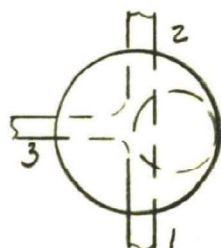

$x = 23246.20$

y 38 262.00

Pavadinimas		Medžiaga	Diametras	Atstumas nuo dangčio	Altitudės	Lipynės
Dangtis		ryz.	650		156.61	157.26 (Medžiaga, kiekis)
Žemė		žu			157.26	Ar yra vandens?
Sienos		sem				Ar yra dujų?
Dugnas		sem	1000	328	153.36	Pastabos
Vamzdžiai	Nr. 1	kefo	300	Viršus Apačia 3.52	153.12	Inžinerinių tyrimų INSTITUTAS
	Nr. 2	kefo	300	Viršus Apačia 3.53	153.11	
	Nr. 3	aes	200	Viršus Apačia 3.41	153.23	
	Nr. 4			Viršus Apačia		Objekto Nr. 91-3. / 1566..
	Nr. 5			Viršus Apačia		
	Nr. 6			Viršus Apačia		
	Nr. 7			Viršus Apačia		
					Sudarė	[Redacted Signature]
					Patikrino	
					1977 m.	(parašas) (pavardė)
					(Irenginio tyrimo data)	